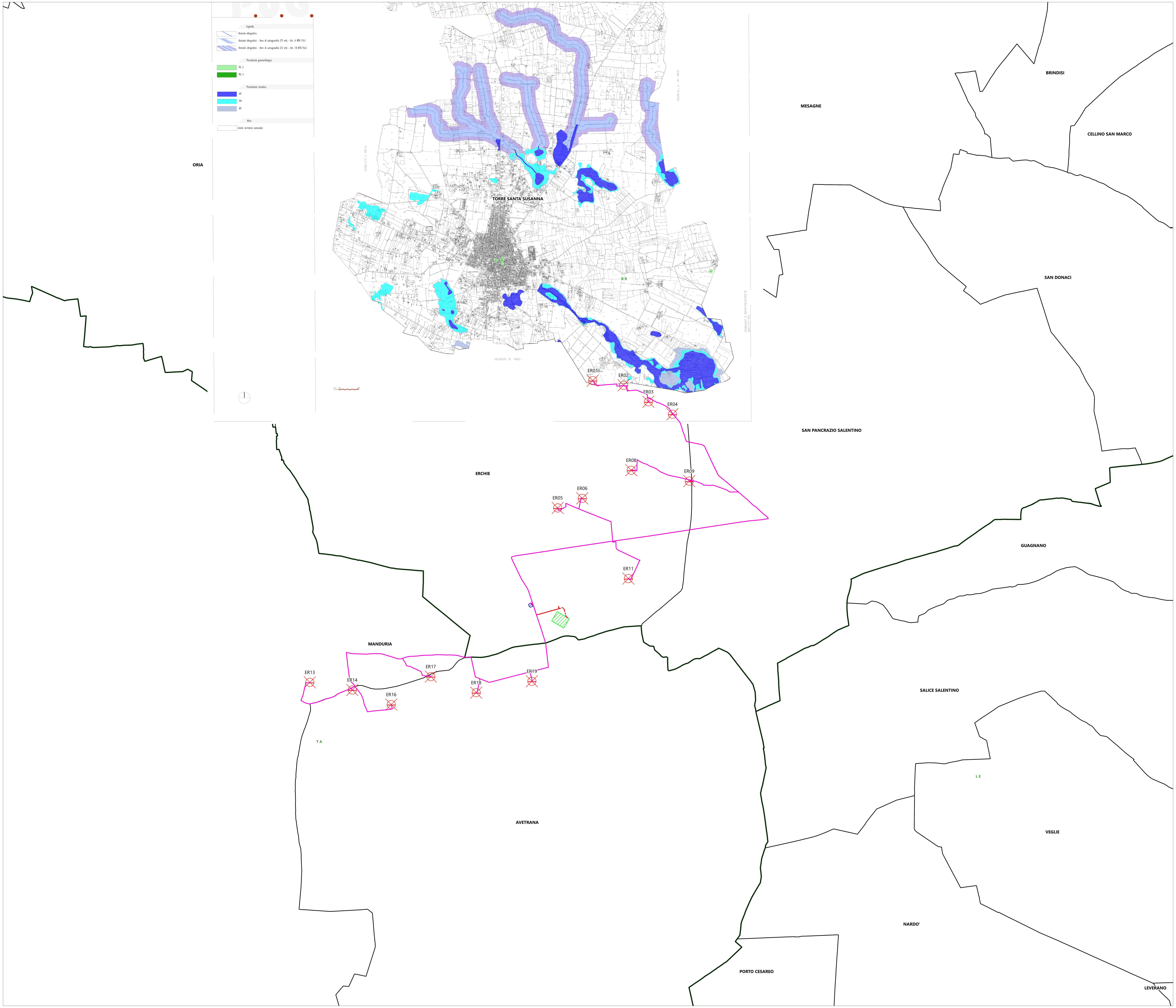
Legenda
Reticolo idrografico
Reticolo idrografico - Aree di salvaguardia (75 mt) - Art. 6 NTA P.A.I
Reticolo idrografico - Aree di salvaguardia (75 mt) - Art. 10 NTA P.A.I
Pericolosità geomorfologica
PG 2
PG 3
Pericolosità idraulica
AP
MP
BP
Altro
Limite territorio comunale
ORIA
TORRE SANTA SUSANNA
MESAGNE
BRINDISI
CELLINO SAN MARCO
SAN DONACI
SAN PANCRAZIO SALENTINO
ERCHIE
GUAGNANO
MANDURIA
SALICE SALENTINO
AVETRANA
VEGLIE
NARDO'
PORTO CESAREO
LEVERANO
BR
TA
LE
ER01
ER02
ER03
ER04
ER05
ER06
ER08
ER09
ER11
ER13
ER14
ER16
ER17
ER18
ER19

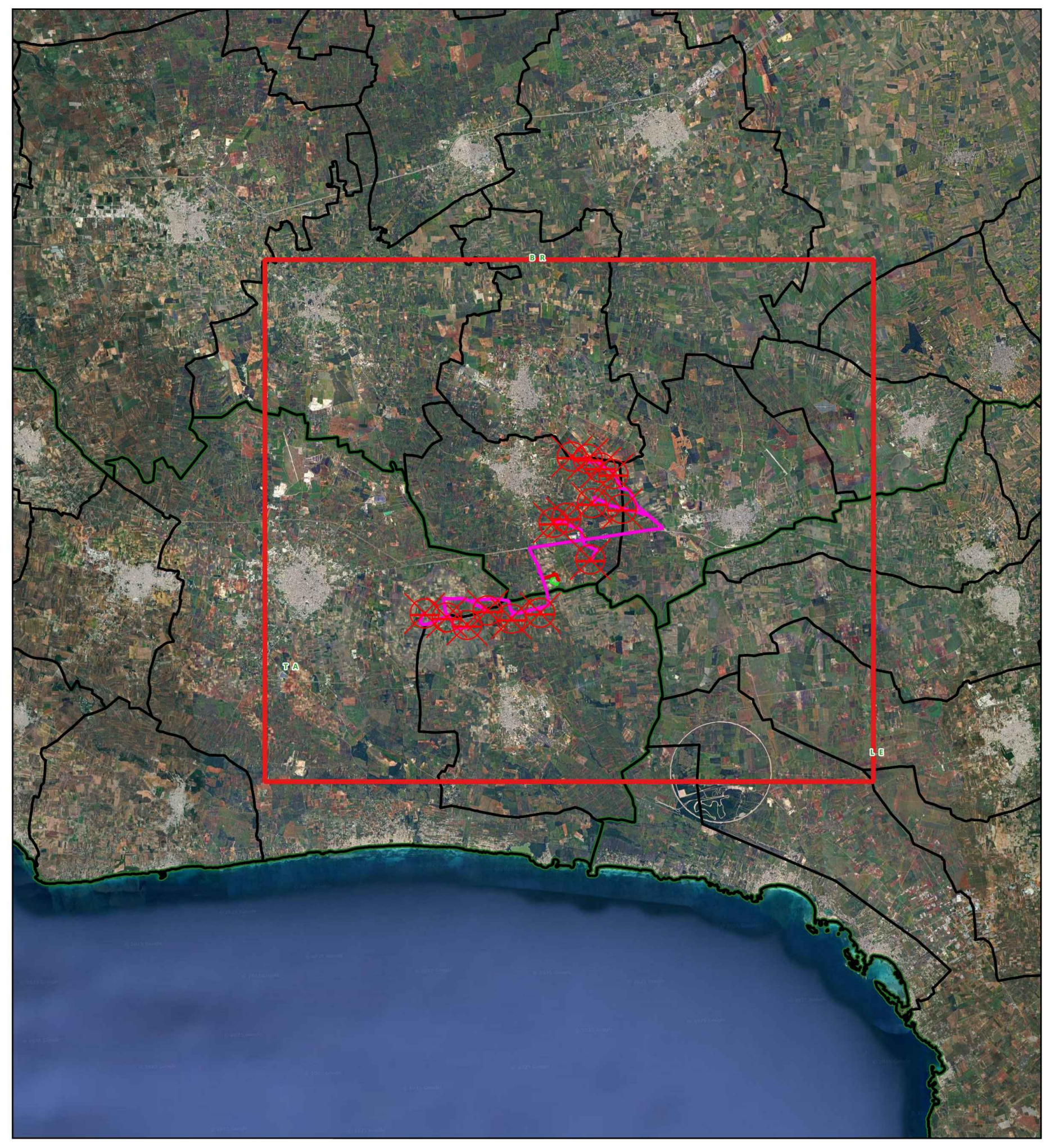

Legenda

- ☒ Aerogeneratori
- Cavidotto 150 kV
- Cavidotto 150 kV in condivisione
- Cavidotto MT 30 kV
- ▨ Stazione di utenza 30 150 kV
- ▨ Stazione RTN 380 150 kV

Limiti amministrativi

- ☐ Limiti comunali
- ☐ Limiti provinciali

Pericolosità idraulica

- 🟦 AP
- 🟦 MP
- ⬜ BP

NORD

600 1 200 m

Scala 1:25.000

Projetto engineering

19_18_EO_ENE_AU_PL_02D_03	MARZO 2025	PUG TORRE SANTA SUSANNA - ADEGUAMENTO PAI	Dott. Aura Isabel Pelliccioni	Ing. Pietro Rodia	Ing. Leonardo Filotico
N° ELABORATO	**DATA EMISSIONE**	**DESCRIZIONE**	**ESEGUITO**	**CONTROLLATO**	**APPROVATO**

OGGETTO:
Progetto dell'impianto eolico con storage denominato "Contrada Sparpagliata, Donne Masi e Tostini" della potenza complessiva di 154 MW da realizzare nei comuni di Erchie (BR), Torre Santa Susanna (BR), Manduria (TA) e Avetrana (TA).

COMMITTENTE:

YELLOW ENERGY SRL
Z.I. Lotto n. 31, snc
74020 San Marzano di San Giuseppe (TA)

TITOLO:
BCT9OA2_StudioInserimentoUrbanistico_01_04
PUG Torre Santa Susanna
Adeguamento PAI

PROJETTO ENGINEERING s.r.l.
Ing. Leonardo Filotico
| Head of Business Development | CTO

P. Iva: 02658050733
Sede Legale: Via Fratelli Salvioni 6, 20154 Milano
Sedi Operative:
Z.I. Lotto 31 | 74020 San Marzano di San Giuseppe (TA)
Via XV Gennaio 10, 2° Piano - Interno 13 | 03014 Fiuggi (FR)

studio@projetto.eu
www.projettoengineering.it/

CERTIFICAZIONI

SR EN ISO 9001:2015
Certificate N°. Q204

SR EN ISO 14001:2015
Certificate N°. E145

SR EN ISO 45001:2018
Certificate N°. OHS97

SR EN ISO 27001:2013
Certificate No. CS011

TIMBRO

ORDINE DEGLI INGEGNERI
della Provincia di TARANTO
Dott. Ing.
FILOTICO Leonardo
N. 1812

SOSTITUISCE:	**SOSTITUITO DA:**	**NOME FILE**	**DIMENSIONE**	**SCALA**	**ELABORATO**
		19_18_EO_ENE_AU_PL_02D_03	A0	1:25.000	PL. 02D

Tutti i diritti di autore sono riservati a termini di legge. E' vietata la riproduzione senza autorizzazione